

**Omslagsberegning**

Din ordrestyrer hos Narayana Press sender dig gerne en omslagsopstregning med de rigtige mål, enten som PDF eller InDesign (IDML).

Her viser vi, hvordan du selv kan oprette et glat afskåret omslag ud fra målene i Narayana Press omslagsberegninger, og giver tips til opsætningen.

Dette eksempel på en omslagsrapport er lavet til en bog på 360 sider i formatet 138x220 mm. De markerede mål bruges til at oprette et dokument i den rigtige størrelse.

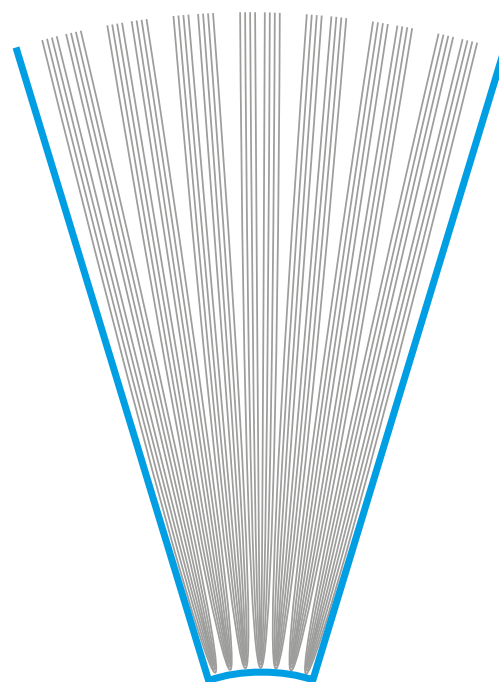

Beregning af rygbrede på Omslag (glat afskåret)	
<b>Titel:</b>	Glat afskåret eksempel
<b>Rapport</b>	
Beskåret format:	138 x 220 mm (bredde x højde)
Sideantal:	360
Udskydning:	16 sider
Indbinding:	Garnhæftet/fadensiegel
Papir:	90 g Munken Pure
<b>Resultat</b>	
Bogblok:	21.1 mm
Rygbredde:	23 mm
Total bredde:	299 mm
Total højde:	220 mm

New Document

Document Preset: [Custom]

Intent: Print

Number of Pages: 1  Facing Pages

Start Page No: 1  Primary Text Frame

Page Size: [Custom]

Width: 299 mm Orientation: [Portrait]

Height: 220 mm Binding: [A]

Columns

Number: 2 Gutter: 23 mm

Margins

Top: 12 mm Inside: 12 mm

Bottom: 12 mm Outside: 12 mm

Bleed and Slug

	Top	Bottom	Inside	Outside
Bleed:	5 mm	5 mm	5 mm	5 mm
Slug:	0 mm	0 mm	0 mm	0 mm

Preview Cancel OK

**InDesign dokument**

Vælg *File > New > Document*, og indstil som vist, men indsæt værdierne fra den aktuelle omslagsberegning således at  
*Width* = Total bredde  
*Height* = Total højde  
*Gutter* = Rygbredde  
*Margins* kan indstilles frit, fx til den afstand som logoer, ISBN mm skal holde fra kanten.

Resultatet bliver et dokument som denne skitse, hvor rygbredden svarer til *Column Gutter*.

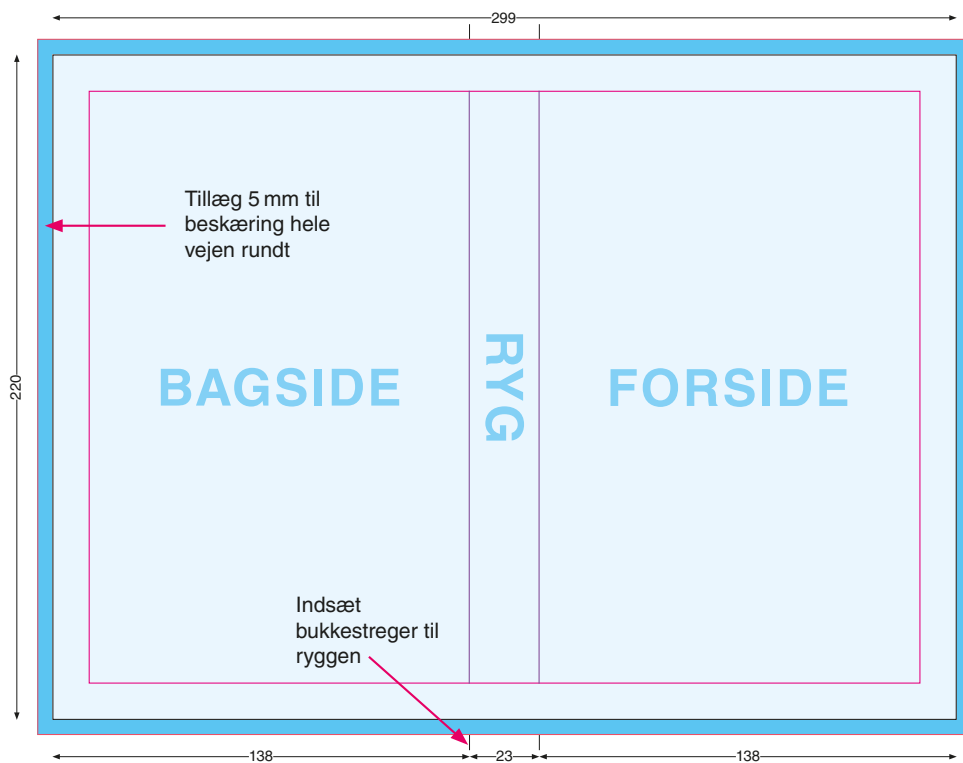

De lyse blå områder viser den del af omslaget som ses på den færdige bog, og de mørkere blå viser tillæg til beskæring. Bemærk at motivet skal fylde hele fladen, inklusive tillæg til beskæring.

Skæremærker tilføjes automatisk under PDF eksport, men du skal selv indsætte bukkestreger til ryggen, helst med *Registration Color*.

Trykklar PDF eksporteres med *Crop Marks* og *Page Information* i 5 mm's afstand, og 12 mm *Bleed*.

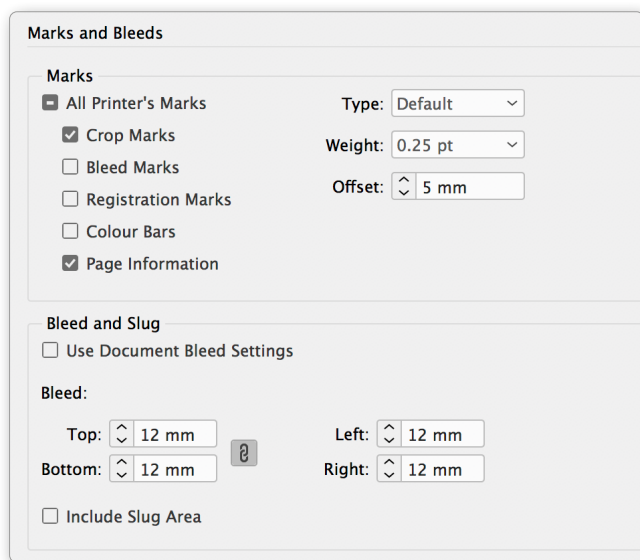

Narayana Press indstillinger til PDF Eksport kan downloades [her](#).

## Omslagsopsætning med fleksible breddemål

Med denne metode bruger man ikke én, men flere sider.

Det gør det nemt at ændre ryg- og flapbredder, uden at for- og bagsider påvirkes.

### Sådan gør du

Vælg *File > New > Document*, og indstil som her:

Sideantallet skal være tre (eller fem, hvis der flapper), og *Facing Pages* skal være valgt.

*Width* og *Height* skal svare til bogens beskårne format, inklusive eventuelle tillæg til formering og nedbrænding. Værdierne fremgår af omslagsberegningen, under forkortelser:

**Forkortelser**  
a = nedbrænding (1 mm)  
b = formering (2.5 mm)  
c = ombuk (18 mm)

Ved flapomslag skal der typisk tillægges 2,5 mm i bredden, ved overtræks- og smudsomslag 3,5 mm i bredden og 5 mm i højden. Bemærk at målene vil variere efter paptykkelse og rygtype.

Margins kan indstilles frit, fx til de afstande som logoer, ISBN mm skal holde fra kanten.

*Bleed* skal være 5 mm ved omslagstyper uden ombuk. Ved overtræksomslag sættes *Bleed* til 18 mm.

Åbn *Pages* panelet, marker alle sider, og deaktiver *Allow Selected Spread to Shuffle*.

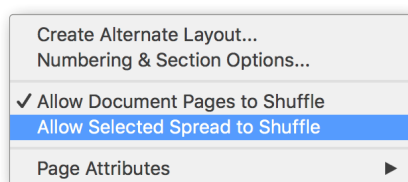

Træk derefter side 1 mod højre, indtil den hænger sammen med side 2.

Ved flapomslag skal alle fem sider hænge sammen.

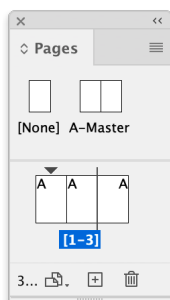

Sørg for at *Reference Point* sidder i midten, og marker side 2, altså ryggen, med Page Tool . Indtast den ønskede rygbredden:

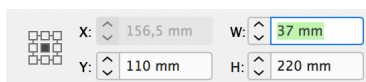

X: 156,5 mm W: 37 mm  
Y: 110 mm H: 220 mm

Resultatet bliver som her:

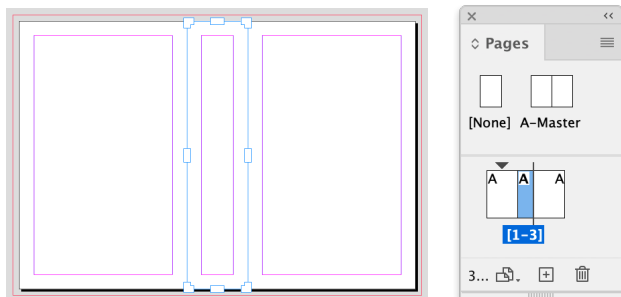

Samme metode bruges til at ændre bredden på eventuelle flapper.

Trykklar PDF eksporteres som *Spreads*. Alle skære- og bukkestreger kommer automatisk.

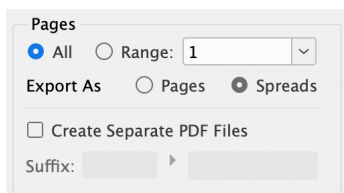

Pages  
 All  Range: 1  
Export As  Pages  Spreads  
 Create Separate PDF Files  
Suffix:

**Omslagstyper uden ombuk** eksporteres med *Crop Marks* og *Page Information* i 5 mm's afstand og 10 mm *Bleed*.

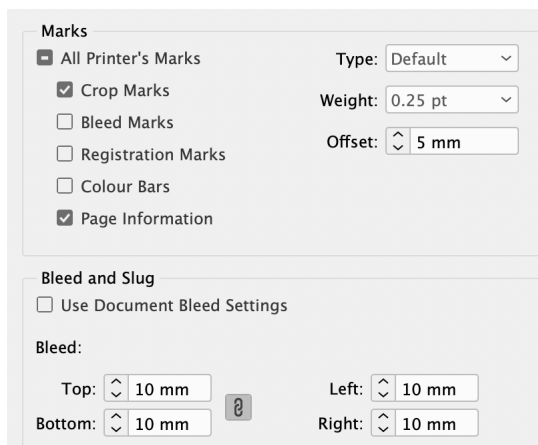

Marks  
 All Printer's Marks Type: Default  
 Crop Marks Weight: 0.25 pt  
 Bleed Marks Offset: 5 mm  
 Registration Marks  
 Colour Bars  
 Page Information

Bleed and Slug  
 Use Document Bleed Settings

Bleed:  
Top: 10 mm Left: 10 mm  
Bottom: 10 mm Right: 10 mm

**Overtræksomslag** eksporteres med *Crop Marks* og *Page Information* i 18 mm's afstand og 23 mm *Bleed*.

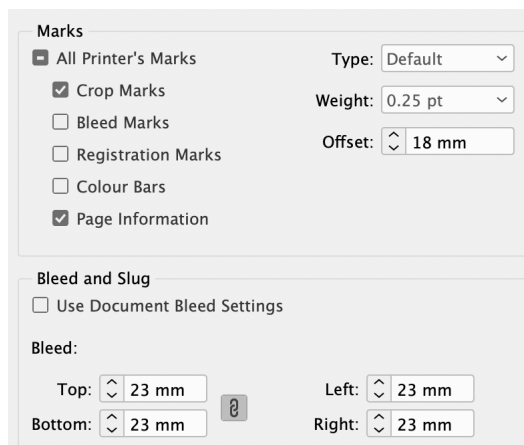

Marks  
 All Printer's Marks Type: Default  
 Crop Marks Weight: 0.25 pt  
 Bleed Marks Offset: 18 mm  
 Registration Marks  
 Colour Bars  
 Page Information

Bleed and Slug  
 Use Document Bleed Settings

Bleed:  
Top: 23 mm Left: 23 mm  
Bottom: 23 mm Right: 23 mm

**TIP**

Hvis du skal bruge en JPG eller PDF af den beskårne forside, kan du bare eksportere den tilsvarende side uden *Bleed*.